

ISTITUTO COMPRENSIVO
«DANIELA MAURO»
PESSANO CON
BORNAGO
scuola PRIMARIA

ISCRIZIONI

a.s. 2021-2022

1

ISCRIZIONI

2

PER L'ANNO SCOLASTICO
2021/2022 LA SCADENZA E' IL
25 gennaio 2021

LE ISCRIZIONI SI RICEVONO
ON-LINE sul sito

www.iscrizioni.istruzione.it

oppure

www.icdanielamauro.edu.it

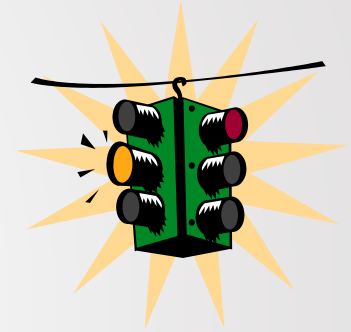

3

www.Iscrizioni.Istruzione.It

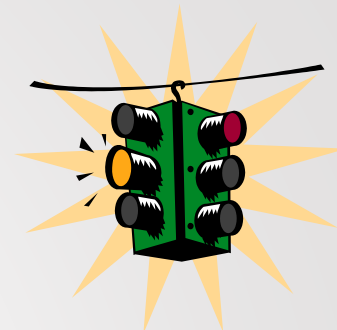

Codice scuola
MIEE8A401B

Ministero dell'Istruzione Scuola in Chiaro

ISCRIZIONI on line 2021/22

Home Guida Strumenti Contatti Accedi al servizio

Le iscrizioni a scuola sono ancora più facili!

Da quest'anno una nuova interfaccia grafica semplice e intuitiva e un assistente virtuale ti guideranno nella compilazione della domanda

[Approfondisci](#)

19 Dicembre 2020
Registrazione
dalle ore 09:00

04 Gennaio 2021
Apertura iscrizioni
dalle ore 08:00

25 Gennaio 2021
Chiusura iscrizioni
alle ore 20:00

[Inoltre la domanda per primi non dà priorità di accoglimento da parte della scuola.](#)

CHI DEVE ISCRIVERSI ?

4

I BAMBINI E LE BAMBINE CHE COMPIONO

6 ANNI ENTRO IL 31 DICEMBRE 2021

**POSSONO ISCRIVERSI PER
ANTICIPO**

I BAMBINI E LE BAMBINE CHE COMPIONO

6 ANNI ENTRO IL 30 APRILE 2022



Capienza della scuola

5

Per l'anno scolastico 2021-2022 l'Istituto Comprensivo può accogliere **n.4 classi prime A TEMPO PIENO** per un numero massimo di 27 alunni ciascuna .

In presenza di alunni DVA il numero degli alunni per classe diminuisce.

OFFERTA FORMATIVA 1/2

TEMPO 24 ore

lunedì - mercoledì
8,15-12,15/ 14,15-16,15
martedì - giovedì - venerdì
8,15-12,15

TEMPO 27 ore ORDINARIO

27 ORE DI LEZIONE SETTIMANALI

lunedì - mercoledì - giovedì
8,15-12,15 / 14,15-16,15
martedì - venerdì
8,15-12,45

SENZA MENSA

NB: se attivato, la scuola si farà carico per garantire l'assistenza agli alunni che eventualmente dovessero richiedere il servizio mensa.

OFFERTA FORMATIVA 2/2

TEMPO PIENO

**Orario di funzionamento 40 ore
settimanali,**

Dal lunedì- al venerdì-

8,15-12,15/ 14,15-16,15

Dalle ore 12,15 alle ore 14,15

mensa obbligatoria

(due turni)

**per l'a.s. 2020-2021 tutte le classi funzionano
a TEMPO PIENO**

CRITERI DI ACCESSO AL TEMPO PIENO



ISTITUTO COMPRENSIVO STATALE "DANIELA MAURO"
 VIA ROMA, 8 - 20085 PESSANO CON BORNAGO (MI) TEL. 02/58483205/584812
 E-mail: segreteria@icmauro.it - segreteria@icmauro.it - segreteria@icmauro.it

Delibera N. 91 del giorno 30 novembre 2020 Determinazione della capienza scuole e criteri di accoglienza a.s. 2021-2022

Il Consiglio d'Istituto

Riunitosi a seguito della lettera di convocazione del 23.11.2020 con Prot.3293/U il giorno 30.11.2020 presieduto dal vicepresidente Mezzetti Francesca, segretario Monica Misani
 Riunitosi a seguito della lettera di convocazione prot. 0003293/U del 23/11/2019 il giorno 30 novembre 2020 presieduto dal presidente Lisa Barzaghi, segretario Brambilla Donata.
 Presenti: il dirigente scolastico prof.ssa Monica Meroni;
 Per la componente docenti: Azzolini Elena Landolfi Gelsomina, Misani Monica, Villa Fiorella, Bertini Patrizia Brambilla Donata
 Per la componente genitori: Bonistalli Giuliano, Mezzetti Francesca, Barzaghi Lisa, Volpich Herbert, Glen Ewa Boguslava, Rosina Barbara, Parlati Marilena
 Per il personale ATA: Rossi Katia, Sciarra Gerolama.
 Risultano assenti giustificati:
 Per la componente docenti: Alia Antonella, Radesca Teresa
 Per la componente Genitori: Scavo Valentina
 E' presente la Doga Antonella Bianchi

VISTO il DPR n. 275/1999 "Regolamento in materia di autonomia delle istituzioni scolastiche";
 VISTO il D. L. n. 59/2004 concernente la definizione delle norme generali relative alla scuola dell'infanzia e al primo ciclo d'istruzione;
 VISTO il D.P.R. n. 81 /2009 riguardante le norme per la riorganizzazione della rete scolastica;
 VISTO il D.P.R. n. 89/2009 riguardante la revisione dell'assetto ordinamentale, organizzativo e didattico della scuola dell'infanzia e del primo ciclo d'istruzione;
 VISTA la nota MIUR - .0020651 del 12-11-2020-iscrizioni-anno-scolastico-2021-2022
 CONSIDERATA la necessità di determinare la capienza delle classi iniziali delle scuole dell'Istituto Comprensivo e di confermare o aggiornare i criteri di accoglienza delle richieste di iscrizione, al fine di garantire un ordinato avvio dell'anno scolastico 2021/2022 e la programmazione dei servizi connessi con l'attività scolastica,

DELIBERA

all'unanimità dei voti espressi in forma palese
 la determinazione della capienza delle scuole e i criteri di accoglienza come segue:

A. SCUOLA DELL'INFANZIA

A. 1 Determinazione capienza scuola per bambini neoiscritti (dati da verificare con la conferma delle iscrizioni degli alunni attualmente frequentanti):

SEZIONE	TOTALE alunni as2021	ANNO NASCITA 2014-2015	POSTI DISPONIBILI PER L'A.S. 2020-2021
A VOLPI *	18	9	11
B GUEI *	20	7	7
C LEPROTTI *	19	6	7
D POLPI	20	6	8
E BALENE *	20	8	8
F STELLE MARINE *	19	5	6
G GABBIANI *	20	7	7
H SCOIATTOLI	20	5	7
I LEONI	22	9	9
	9	178	62
			70

PRIMO CICLO DI ISTRUZIONE

9

SCUOLA PRIMARIA :

1^CLASSE: MONOENNIO INIZIALE

2^-3^ CLASSE: 1°BIENNIO

4^-5^ CLASSE: 2°BIENNIO

SCUOLA SECONDARIA DI PRIMO GRADO

1^-2^ CLASSE: 3° BIENNIO

3^ CLASSE: ANNO FINALE che si conclude con

I'ESAME DI STATO CONCLUSIVO DEL PRIMO CICLO DI ISTRUZIONE

QUADRO ORARIO DELLE DISCIPLINE CLASSE PRIMA

10

DISCIPLINE	TEMPO PIENO	30 ORE	27 ORE	24 ORE
Italiano	7	7	7	7
Inglese	1	1	1	1
Storia	2	2	2	1
Geografia	2	2	1	1
Matematica	7	7	7	6
Scienze	2	2	2	1
Tecnologia e informatica	1	1	1	1
Musica	2	2	1	1
Arte e Immagine	2	2	1	1
Scienze Motorie	1+1*	1+1*	1+1*	1+1*
* PROGETTO SPORTIVO				
Religione/Attività Alternativa	2	2	2	2
Mensa	10	//	//	//
totale	40	30	27	24

Dall'a.s. 2020-2021 è previsto l'insegnamento dell'Ed. Civica (pari a 33 ore di insegnamento annuali) come disciplina trasversale valutata in pagella.

Indicazioni Nazionali per la Scuola PRIMARIA

Finalità

Nella Scuola Primaria l'alunno:
elabora il senso della propria esperienza;

sperimenta consapevolmente la pratica della cittadinanza attiva;

acquisisce gli alfabeti di base della cultura

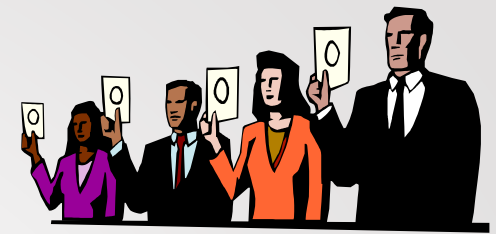

- ▶ Sono oggetto di valutazione tutti gli apprendimenti e il comportamento. **DALL'A.S. 2020-2021** le valutazioni quadrimestrali delle discipline faranno riferimento a quattro differenti livelli di apprendimento:
 - **Avanzato • Intermedio • Base • In via di prima acquisizione**
- ▶ Per le classi prime : il punto di partenza per la valutazione è la documentazione predisposta dalla Scuola dell'Infanzia
- ▶ Valutazione periodica ed annuale
- ▶ Prove comuni
- ▶ L'eventuale non ammissione viene decisa all'unanimità dell'équipe pedagogica con il coinvolgimento della famiglia

RILEVAZIONE NAZIONALE INVALSI: CLASSE 2[^] e CLASSE 5[^]; EVENTUALI RILEVAZIONI INTERNAZIONALI

EVENTUALI RILEVAZIONI INTERNAZIONALI

RAPPORTO DI AUTOVALUTAZIONE 1

Esiti		Autovalutazione	Indicatori	Dettaglio
2.1	Risultati scolastici	1 ● ● ● ● ● ● ● 7		
2.2	Risultati nelle prove standardizzate nazionali	1 ● ● ● ● ● ● ● 7		
2.3	Competenze chiave europee	1 ● ● ● ● ● ● ● 7		
2.4	Risultati a distanza	1 ● ● ● ● ● ● ● 7		

RENDICONTAZIONE SOCIALE

14

The screenshot displays the 'Scuola in Chiaro' website interface. At the top, the logo 'Scuola in Chiaro' is visible on the left, and social media icons (Facebook, Twitter, LinkedIn) are on the right. Below the logo, the breadcrumb path reads 'Home / Istituti / Istituto Principale: IC DANIELA MAURO/PESSANO C/B'. A blue banner below the breadcrumb contains the text 'IC DANIELA MAURO/PESSANO C/B'. A navigation menu below the banner includes 'CHI SIAMO', 'DIDATTICA', 'SERVIZI E ATTIVITÀ', 'FINANZA', 'PTOF', 'RAV', 'RENDICONTAZIONE SOCIALE' (which is underlined), 'EDILIZIA', and 'PON'. A yellow star icon labeled 'Scuole preferite (0)' is also present. The main content area features a left sidebar with a 'RENDICONTAZIONE SOCIALE' menu and a 'Condividi' section with social media icons. The main content area contains four horizontal bars with dropdown arrows: 'Contesto e risorse' (green), 'Risultati raggiunti' (orange), 'Prospettive di sviluppo' (blue), and 'Altri documenti di rendicontazione' (purple).

Le nostre finalità

**ATTUARE UN PERCORSO
DIDATTICO-EDUCATIVO**
basato sulla centralità dell'alunno

FAVORIRE IL RAGGIUNGIMENTO
di adeguati standard di preparazione

**PROMUOVERE LA CAPACITA'
DI CONVIVENZA COSTRUTTIVA**
nel rispetto e nella valorizzazione
delle diversità

ORIENTARE E GUIDARE
gli alunni



**COLLABORARE CON
SOGGETTI ESTERNI**

**INTRODURRE NUOVE
METODOLOGIE DIDATTICHE**

SERVIZI COMUNALI

https://www.comune.pessanoconbornago.mi.it/pubblicazioni/uffici_sedi/uffici_Dettaglio.asp?Id=153&ID_M=14

PTOF

PIANO TRIENNALE OFFERTA FORMATIVA

NAVIGA IL PTOF

PTOF IN FORMATO PDF

Condividi

PIANO TRIENNALE DELL'OFFERTA FORMATIVA

Il Piano Triennale dell'Offerta Formativa (PTOF) è il documento fondamentale costitutivo dell'identità culturale e progettuale delle istituzioni scolastiche ed esplicita la progettazione curricolare, extracurricolare, educativa e organizzativa che le singole scuole adottano nell'ambito della loro autonomia. Il piano è coerente con gli obiettivi generali ed educativi dei diversi tipi e indirizzi di studi e riflette le esigenze del contesto culturale, sociale ed economico della realtà locale, tenendo conto della programmazione territoriale dell'offerta formativa.



Per sostenere e facilitare il lavoro delle scuole nell'elaborazione del PTOF relativo al triennio scolastico 2019/20-2021/22, all'interno del portale SIDI è stata messa a disposizione una struttura di riferimento, rimettendo alle singole istituzioni scolastiche la decisione se utilizzarla o meno.

Scuola in Chiaro permette di consultare il PTOF tramite due modalità:

- Naviga il PTOF -> consente di muoversi all'interno delle sezioni del PTOF, se la scuola ha utilizzato per la sua redazione la piattaforma predisposta in ambiente SIDI;
- PTOF in formato pdf -> consente di scaricare sul proprio pc una copia del PTOF e degli eventuali allegati.

Registro elettronico

**E' IN USO IL REGISTRO ELETTRONICO AXIOS APERTO ANCHE
ALLE FAMIGLIE**

RAPPORTI SCUOLA - FAMIGLIA



**Assemblee
di classe**

**Incontri
individuali**

**Consiglio di
Istituto**

Diario scolastico

L'IC Daniela Mauro per l'a.s. 2021-2022 adotterà il diario di istituto TIENIMIDOCCHIO a partire dalle CLASSI SECONDE. Per le classi PRIME SI ADOTTERA' IL QUADERNO TIENIMIDOCCHIO PER LE COMUNICAZIONI.

Le famiglie NON dovranno acquistare Né il diario NE' il quaderno perché verranno forniti dalla scuola

Grazie per l'attenzione!

www.icdanielamauro.edu.it